

DIRECCION GENERAL DE CULTURA FISICA Y DEPORTE DEL INSTITUTO DEL ESTADO DE MEXICO



Información Relevante del Estado

La palabra México proviene de tres voces del idioma náhuatl: metztli, que significa luna; xictli, ombligo o centro; co, lugar. Tanto en sentido literal como metafórico quiere decir "en el ombligo de la luna"; o dicho de otra manera: "en el centro del lago de la luna". Esta denominación es porque el contorno de los antiguos lagos que ocupaban la cuenca de México, se parecía a la figura de un conejo, similar a la silueta que forman las manchas lunares vistas desde la tierra. Y como la gran ciudad de Tenochtitlan estaba en el centro de estos lagos, simbólicamente se ubicaba también en el "ombligo" del conejo de la luna.

Para el 2 de marzo de 1824 se reconoce como fecha oficial de la creación del Estado de México, aunque sus antecedentes se remontan al periodo colonial, cuando en el año de 1548, el territorio recibió el nombre de Provincia de México, quedando integrada por cinco de las 23 provincias mayores en las que se dividía el Virreinato.

Hoy en día el Estado de México cuenta con 152 municipios, de los que solo algunos tienen desarrollo turístico.

Información Relevante del Estado

Localización: El Estado de México se localiza en la porción central de la República Mexicana, es una de las zonas más altas de la llamada altiplanicie mexicana. Tiene una superficie de 22,499,95 Km² y de acuerdo al censo del año 2000, cuenta con 13'083,359 habitantes, lo que lo coloca como la entidad más poblada del país.

Limita al norte con Querétaro e Hidalgo, al sur con Morelos y Guerrero; al oeste con Michoacán, al este con Tlaxcala y Puebla, y rodea al Distrito Federal.



TURISMO



GASTRONOMIA

Presentar en este breve texto todas las bondades de la comida mexiquense sería prácticamente imposible. Quienes han visitado el Estado de México saben de sus secretos y suelen ir a San Martín de las Pirámides, Acolman y Malinalco por sus tacos placeros; a Villa Guerrero a disfrutar del pepeto; a la Marquesa a comerse un rico conejo adobado; a Tenancingo por unos tacos de obispo con salsa verde bien picosa; a Ocoyoacac por unas tortitas de haba; a Toluca por una torta toluqueña, por citar algunos, o en busca de las más diversos y variados platillos, entre los que destacan la pancita, la barbacoa, los guisos con carne de puerco, los tamales de charal, las truchas y las mojarra. También en temporada pueden saborearse los acociles, los chapulines y los escamoles, además de los sabrosísimos gusanos de maguey.

Frutas, cereales como el maíz y el frijol, bebidas como el mosco, dulces y postres culminan un menú imprescindible que podría ser considerado el más rico de toda la República, y que además sigue formando parte de la dieta cotidiana de sus habitantes.

GASTRONOMIA

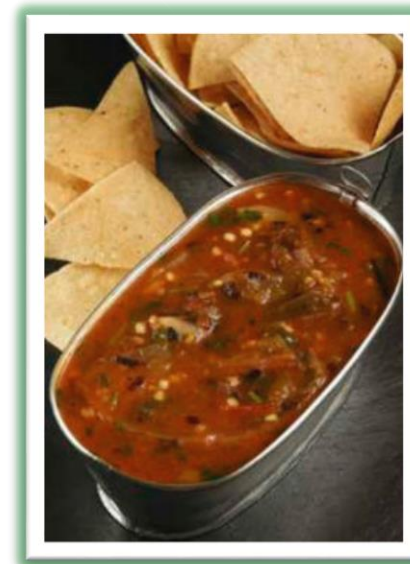

AJEDREZ

INSTALACION DEPORTIVA: SALÓN DEL HOTEL DEL REY INN

FECHA DEL EVENTO: DEL 22 AL 24 DE ABRIL DEL 2016.

DIRECCION: CARRETERA MEXICO-TOLUCA KM. 63.5, SANTA ANA TLALPALTITLÁN, 50160, TOLUCA DE LERDO, MÉXICO.

REFERENCIA:



FRONTON

INSTALACION DEPORTIVA: EL PALACIO DE LA PELOTA EN CIUDAD DEPORTIVA JUAN FERNANDEZ ALBARRAN

FECHA DEL EVENTO: DEL 29 DE ABRIL AL 1 DE MAYO DEL 2016.

DIRECCION: CALLE DEPORTIVA # 100, COL. IRMA PATRICIA GALINDO DE REZA, ZINACANTEPEC, MEXICO

REFERENCIA:



HANDBALL

INSTALACION DEPORTIVA: UNIDAD DEPORTIVA “ENRIQUE FERNANDEZ MARTINEZ”

FECHA DEL EVENTO: DEL 22 AL 24 DE ABRIL DEL 2016

DIRECCION: BOULEVARD ADOLFO LOPEZ MATEOS S/N, ZONA CENTRO, LEÓN, GTO.

REFERENCIA:

