



GOBIERNO DEL
ESTADO DE CHIAPAS



CHIAPASNOS UNE





SECRETARÍA DE LA JUVENTUD
RECREACIÓN Y DEPORTE

Etapa Regional
sede Chiapas
Región VIII SINADE

Mensaje del C. Gobernador del Estado Manuel Velasco Coello

Desde el primer minuto de haber asumido funciones, nos dimos a la tarea de verificar cada área del gobierno que presidimos.

Me propuse encabezar un gobierno sensible, cercano al deporte y a su

desarrollo, a sus necesidades, tomamos notas de todas las voces, escuchamos las demandas, los reclamos, los señalamientos, las urgencias, estoy convencido que trabajando unidos vamos a darle un cauce creativo y constructivo al deporte Chiapaneco, por lo tanto tomamos con orgullo ser sede de la Olimpiada y Campeonato Nacional Juvenil 2016, Etapa Regional en los deportes Boxeo, Frontón y Lucha Greco, recibiendo deportistas de los Estados de Tabasco, Campeche, Quintana Roo Yucatán y la sede Chiapas.



¡ Sean todos bienvenidos a Chiapas, tierra de
cultura milenaria!

COMITÉ ORGANIZADOR

- PATRONO

C. MANUEL VELASCO COELLO

Gobernador Constitucional del Estado de Chiapas

- PRESIDENTE

Lic. José Luis Orantes Costanzo

Secretario de Juventud, Recreación y Deporte

Anfitriones

C. DOMINGO LOPEZ GONZALEZ

Presidente Municipal de San Juan Chamula

LIC. MARCO CANCINO GONZALEZ

Presidente Municipal de San Cristóbal de las Casas

DIRECTOR GENERAL

Mtro. Eliseo Licón García

DIRECTORIO COMITÉ ORGANIZADOR

DIRECTOR GENERAL

Mtro. Eliseo Licona García cel 961 15 15197

COORDINADOR AMINISTRATIVO

Lic. Cesareo Camino Golpe cel 961 29 44750

COORDINADOR OPERATIVO

Lic. Edilberto Mendoza Vázquez cel 961 11 54651

ACREDITACION Y RECEPCION

LAE Francisco Javier Ruiz Herrera cel 961 12 08332

SERVICIOS GENERALES

LIC. Efrén Gómez Ovando cel. 961 23 63731

SERVICIOS MEDICOS

DR. Gilberto Pozo Vazquez cel 961 178 6123

COORDINADOR TÉCNICO

LIA. José Antonio Cobos Gutiérrez cel 961 12 09898

PRENSA

Lic. Jorge Gómez Aquino cel. 961 21 41507

ALIMENTACION Y HOSPEDAJE

Lic. Francisco Javier Hernández Prieto cel 961 10 59545

HIDRATACION

C. Rosemberg Peña Borraz cel 961 19 23380

INSTALACIONES DEPORTIVAS

ING. Gerardo Guizar Ríos cel 961 16 69947

COORDINADOR DE TRANSPORTACION

Lic. Manuel Moshan cel 961 17 37266

BOXEO

Lic. Juan Aguilar Escobar cel 961 152 3542

FRONTON

C. Asunción Velázquez Díaz cel 961 12 64727

LUCHA GRECO

OLIMPIADA NACIONAL 2016

CAPA REGIONAL

			ABRIL						
PORTE	CATEGORIA	SEDE	7	8	9	10	15	16	17
keo	Todas (4)	Sn Juan Chamula	r	c	c	c/s			
ntón	Todas (4)	SCLC					r	c	c/s
ha Greco	Todas (4)	SCLC					r	c	c/s

GENERALIDADES

SEDE:

- San Juan Chamula, Chiapas

RECEPCIÓN DELEGADOS GENERALES (uno por Entidad):HOTEL FIESTA INN:

Calzada México No. 5 Barrio de Fátima 29264

<http://www.fiestainn.com/es/hotel-san-cristobal-casas>

- Entran 06 de **Abril** (con comida), realiza inscripción y acreditación de su delegacion.

DEPORTES: Boxeo

Hotel Villas Vanesa: Periférico Norte Poniente, 29247 San Cristóbal de las Casas, Chis.

Teléfono:01 967 678 7718

GENERALIDADES

SEDE:

San Cristóbal de las Casas, Chiapas

RECEPCIÓN DELEGADOS GENERALES (uno por Entidad):HOTEL FIESTA INN:

Calzada México No. 5 Barrio de Fátima 29264

<http://www.fiestainn.com/es/hotel-san-cristobal-casas>

- Entran 14 de **Abril** (con comida), realiza inscripción y acreditación de su delegacion.

DEPORTES: Fronton, Entran 15 de Abril : HOTEL FIESTA INN: Calzada México No. 5 Barrio de Fátima 29264

Compiten 16 y 17 de abril, salen con comida del 17 de abril.

Lucha Greco, Entran 15 de Abril : Hotel Villas Mercedes: Calle Diagonal Hermanos Paniagua 32, Fatima, 29264 San Cristóbal de las Casas, Chis.

Teléfono:01 967 678 6200

Compiten 16 y 17 de abril, salen con comida del 17 de abril.

Mapa acceso a Chamula



Acceso a san Juan Chamula

Mapa San Cristóbal de las Casas a Chamula

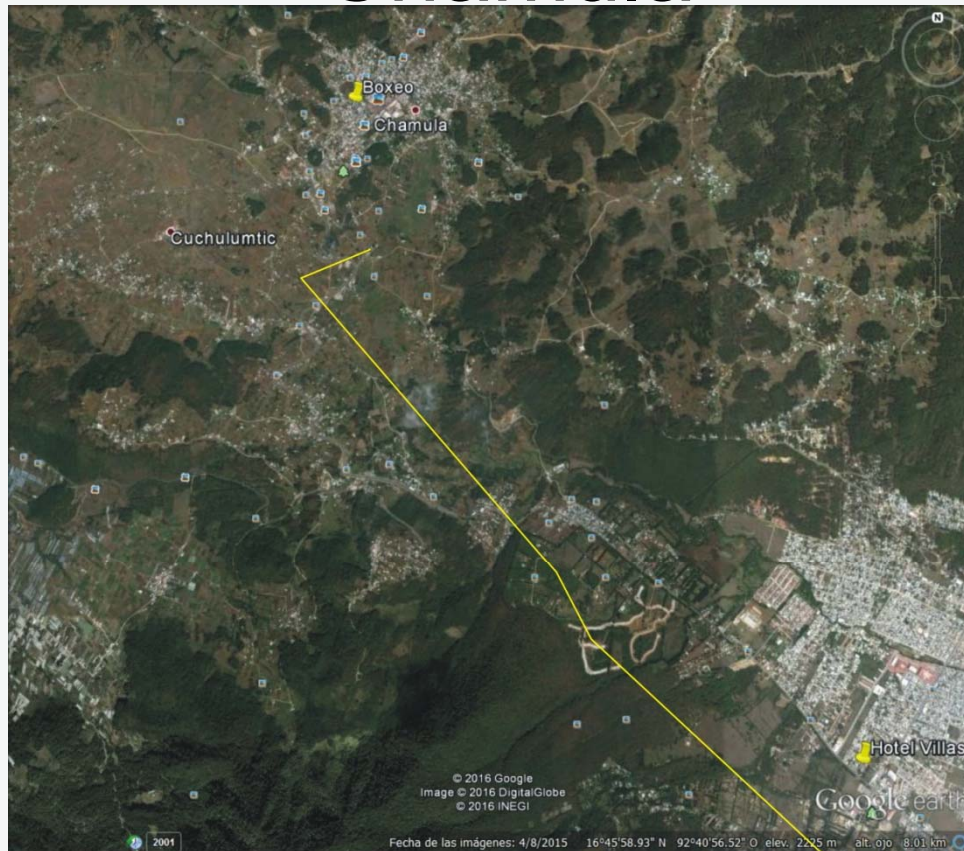

San Cristóbal de las Casas a San Juan Chamula
10 km. 15 minutos de recorrido
17 a 22 grados aprox. En abril
2.260 metros sobre el nivel del mar

Mapa San Cristóbal de las Casas Frontón y Lucha Greco



HOSPEDAJE

Se garantiza el hospedaje para todos los acreditados, de acuerdo a la Convocatoria Regional, en hoteles de 3 y 4 estrellas.



REGLAMENTO DE HOSPEDAJE

Los horarios de los cuartos son:

Las luces se apagan a las 10:30 p.m. , evita hacer ruido, ya que hay compañeros(as) que competirán al día siguiente o se tengan que levantar temprano.

No traigas más equipo del necesario. En una sola maleta trae 3 ó 4 cambios de ropa, uniformes de entrenamiento y competencia y artículos de aseo personal (shampoo, toalla, jabón, cepillo de dientes, pasta dental, peine y chanclas). Recomendamos no llevar artículos de valor.

Cuida las instalaciones del hotel, no las uses indebidamente.

Cuida tus cosas.

Solo habrá cambios de habitación cuando sea necesario reacomodar a los equipos.

Identifícate y porta tu gafete permanentemente.

Prohibido introducir y/o ingerir cualquier tipo de bebidas alcohólicas, cigarro o alimentos dentro de los cuartos.

Al término de tu competencia repórtalo al personal de seguridad.

Sanciones: Verbal, por escrito, por acta y, según el caso, suspensión de los infractores del evento.

Nota: El hospedaje y la alimentación que proporciona el Comité Organizador es exclusivamente para delegados, deportistas y entrenadores.

ESPECIFICACIONES DE HOTELES

Todos los hoteles participantes en el evento deberán reunir los siguientes requerimientos:

Deportistas en habitación cuádruple.

Entrenadores y delegados en ocupación doble.

Se deberá elaborar un corte diario de participantes en cada hotel, a las 8:00 hrs.

Nota: Es importante realizar una supervisión física a cada hotel participante y verificar la calidad de los servicios, los espacios destinados, coordinar que el gobernador del hotel se le proporcionen los servicios indispensables para su actividad y la ocupación real de cada cuatro (camas matrimoniales, individuales, king size).

ALIMENTOS

serán Proporcionados en áreas dignas, con medidas de higiene adecuadas. Acordes a las necesidades de cada deporte.



Reglamento Interno de Comedor.

- El servicio de comedor tendrá el siguiente horario.

Desayuno 07:00 a 10:00 hrs.

Comida 13:00 a 16:00 hrs.

Cena 19:00 a 22:00 hrs.

- Toda persona que ingrese al comedor deberá portar su gafete en lugar visible y entregar su boleto de alimentación.
- Está prohibido introducir alimento o bebidas al comedor, así como sacar alimentos, bebidas o utensilios del mismo.
- Si requiere box lunch deberá solicitarse con 24 horas de anticipación
- Todo usuario será responsable de depositar la basura en los contenedores, así como de colocar su charola en la ventanilla de recepción
- Podrán servirse todo lo que quieran, debiendo de comerse todo lo que se sirvan
- No podrán entrar al comedor sin camisa, en traje de baño y/o descalzo
- La cantidad y equilibrio de los alimentos será responsabilidad de sus entrenadores, delegados y deportistas.

Box Lunch

Cuando por las necesidades de los deportistas de acuerdo al horario de competencia, los entrenadores o personal de operación así lo requiera, pueden solicitar servicio de box lunch.

El box lunch únicamente puede ser solicitado por escrito con la firma del delegado general o auxiliar, indicando fecha en que es solicitada, cantidad requerida, fecha y hora en que serán recogidos.

Al hacer la solicitud entregarán el número equivalente de boletos de comida a los box lunch solicitados y recibirán un contra-recibo por los mismos.

El día y hora establecido para recoger los box lunch se presentará un representante de la delegación con el contra-recibo y canjeará este por los alimentos.

Las cancelaciones en la solicitud de box lunch únicamente procederá si son notificados personalmente entregando el contra-recibo a más tardar a las 13:00 hrs. del día previo a la fecha para la cual fueron solicitados.

CENTRO OPERATIVO SAN CRISTOBAL LAS CASAS SALA DE JUNTAS DEL HOTEL FIESTA INN

da México No. 5 Barrio de Fátima

ristóbal de las Casas
as, México

2 (967) 674 95 00

[/www.fiestainn.com](http://www.fiestainn.com)

Área de acreditación funcionara desde el día 6 de
ril(Boxeo), y 14 abril(Fronton y Lucha) atendiendo a
egados generales y/o delegados de deporte.

“Porque es un desafío que estamos dispuestos a aceptar, uno que no estamos dispuestos a posponer, y uno que pretendemos ganar. “



SECRETARÍA DE LA JUVENTUD
RECREACIÓN Y DEPORTE



TÉLEFONOS DE EMERGENCIA

066

EMERGENCIAS

066

CRUZ ROJA

116

BOMBEROS

066

PROTECCIÓN
CIVIL

071

CFE

060

DENUNCIA
ANÓNIMA



Todo Chiapas

En un mismo sitio

Etapa Regional